

PROJEKT BUDOWLANY

NAZWA ZAMIERZENIA
BUDOWLANEGO:

**IMPREGNACJA DREWNIANEGO KOŚCIOŁA
pw. ŚW. ANNY WPISANEGO DO REJESTRU
ZABYTKÓW POD NR A/759/66**

ADRES BUDOWY:

**44-341 GOŁKOWICE
UL. 1 MAJA 133
identyfikator działki:
0002 GOŁKOWICE
Nr działki 688/121
jednostka ewidencyjna: 241505_2 GODÓW**

OBIEKT:

KATEGORIA X - BUDYNKI KULTU RELIGIJNEGO

INWESTOR:

**RZYMSKOKATOLICKA PARAFIA PODWYŻSZENIA
KRZYŻA ŚW. I ŚW. ANNY W GOŁKOWICACH
44-341 GOŁKOWICE
UL. 1 MAJA 133**

SPIS ZAWARTOŚCI
PROJEKTU:

- I. ZAGOSPODAROWANIA TERENU**
- II. PROJEKT ARCHITEKTONICZNO – BUDOWLANY**
- III. ZAŁĄCZNIKI PROJEKTU BUDOWLANEGO**
- IV. PROJEKT TECHNICZNY**

DATA OPRACOWANIA:

LUTY 2024

TOM I

PROJEKT ZAGOSPODAROWANIA DZIAŁKI

NAZWA ZAMIERZENIA BUDOWLANEGO:	IMPREGNACJA DREWNIANEGO KOŚCIOŁA pw. ŚW. ANNY WPISANEGO DO REJESTRU ZABYTKÓW POD NR A/759/66	
ADRES BUDOWY:	44-341 GOŁKOWICE UL. 1 MAJA identyfikator działki: 0002 GOŁKOWICE Nr działki 688/121 jednostka ewidencyjna: 241505_2 GODÓW	
OBIEKT:	KATEGORIA X - BUDYNKI KULTU RELIGIJNEGO	
INWESTOR:	RZYMSKOKATOLICKA PARAFIA PODWYŻSZENIA KRZYŻA ŚW. I ŚW. ANNY W GOŁKOWICACH 44-341 GOŁKOWICE UL. 1 MAJA 133	
BRANŻA:	BUDOWLANA	
ZESPÓŁ PROJEKTOWY:	PROJEKTANT:	TOMASZ RADZIEJ NR. UPR. SLK/0607/PWOK/04 NR. EWID. SLK/BO/3215/05 
DATA OPRACOWANIA:	LUTY 2024	

PROJEKT ZAGOSPODAROWANIA DZIAŁKI

Temat: **PROJEKT ZAGOSPODAROWANIA DZIAŁKI, IMPREGNACJI DREWNIANEGO KOŚCIOŁA
pw. ŚW. ANNY W GOŁKOWICACH.**

Strona 1

SPIS TREŚCI

1. OŚWIADCZENIE PROJEKTANTA – PROJEKT ZAGOSPODAROWANIA DZIAŁKI	2
2. UPRAWNIENIA PROJEKTANTA	3
3. ZAŚWIADCZENIE O PRZYNALEŻNOŚCI DO IZBY	5
4. OPIS TECHNICZNY – PROJEKT ZAGOSPODAROWANIA DZIAŁKI	6
Część Rysunkowa	
1. PROJEKT ZAGOSPODAROWANIA DZIAŁKI	RYS. NR. 1 SKALA 1:1000 9

Temat: **PROJEKT ZAGOSPODAROWANIA DZIAŁKI, IMPREGNACJI DREWNIANEGO KOŚCIOŁA
pw. ŚW. ANNY W GOŁKOWICACH.**

Strona 2

1. Oświadczenie projektanta – Projekt zagospodarowania działki

Rybnik, 12 luty 2024 r.

Zgodnie, z art. 34 ust. 3d pkt.3 Ustawy z dnia 7 lipca 1994r. Prawo budowlane (Dz.U. z 2021r. Poz. 2351 z późniejszymi zmianami) niniejszym oświadczam, iż dokumentacja techniczna pt.:

NAZWA ZAMIERZENIA
BUDOWLANEGO: **IMPREGNACJA DREWNIANEGO KOŚCIOŁA
pw. ŚW. ANNY WPISANEGO DO REJESTRU ZABYTKÓW POD NR
A/759/66**

ZAKRES: **PROJEKT ZAGOSPODAROWANIA DZIAŁKI**

BRANŻA: **BUDOWLANA**

ADRES BUDOWY: **44-341 GOŁKOWICE
UL. 1 MAJA
identyfikator działki:
0002 GOŁKOWICE
Nr działki 688/121
jednostka ewidencyjna: 241505_2 GODÓW**

INWESTOR: **RZYMSKOKATOLICKA PARAFIA PODWYŻSZENIA KRZYŻA ŚW. I ŚW.
ANNY W GOŁKOWICACH
44-341 GOŁKOWICE
UL. 1 MAJA 133**

jest kompletna ze względu na cel, któremu ma służyć oraz wykonana jest zgodnie z obowiązującymi przepisami i zasadami wiedzy technicznej.

Projektant: *Tomasz Rudziej*

Urządzenie budowlane, projektowanie
i kierowanie robotami budowlanymi bez ograniczeń
w specjalności konstrukcyjno-budowlanej
nr uprawnień: 0607/PWOK/04

(pieczęć i podpis)

2. Uprawnienia projektanta



SLK/OKK/7131.7132/0607/04

Katowice, dnia 29 listopada 2004 r.

DECYZJA

Na podstawie art. 24 ust. 1 pkt 2 ustawy z dnia 15 grudnia 2000 r. o samorządach zawodowych architektów, inżynierów budownictwa oraz urbanistów (Dz.U. z 2001 r. Nr 5, poz. 42 z późn. zm.), art. 13 ust. 1 pkt 1 i 2, art. 14 ust. 1 pkt 2 ustawy z dnia 7 lipca 1994 r. Prawo budowlane (Dz.U. z 2000 r. Nr 106, poz. 1126 z późn. zm.) oraz § 9 ust. 1 rozporządzenia Ministra Gospodarki Przemysłu i Budownictwa z dnia 30 grudnia 1994 r. w sprawie samodzielnych funkcji technicznych w budownictwie (Dz.U. z 1995 r. Nr 8, poz. 38, z późn. zm.) w związku z art. 104 Kodeksu postępowania administracyjnego (Dz.U. z 2000 r. Nr 98, poz. 1071 z późn. zm.)

**Okręgowa Komisja Kwalifikacyjna Śl.OIIB
n a d a j e**

Panu(i) Tomaszowi Radziej
Inż. budownictwa
ur. dnia 28-05-1972 w Rybniku

UPRAWNIENIA BUDOWLANE
numer ewidencyjny SLK/0607/PWOK/04

**do projektowania i kierowania robotami budowlanymi bez ograniczeń
w specjalności konstrukcyjno - budowlanej**

UZASADNIENIE

Okręgowa Komisja Kwalifikacyjna Śląskiej Okręgowej Izby Inżynierów Budownictwa w Katowicach na podstawie protokołów z postępowania kwalifikacyjnego oraz z przeprowadzonego egzaminu, uchwałą Nr 14/04 z dnia 29 listopada 2004 r. stwierdziła, że Pan(i) **Tomasz Radziej** posiada wymagane prawem: wykształcenie i praktykę zawodową oraz uzyskał(a) pozytywny wynik egzaminu - konieczne do uzyskania uprawnień budowlanych do projektowania i kierowania robotami budowlanymi bez ograniczeń w specjalności konstrukcyjno - budowlanej.

Szczegółowy zakres uprawnień jest określony na odwrocie niniejszej decyzji.

Pouczenie

- Zgodnie z art. 12 ust. 7 w/w ustawy Prawo budowlane – podstawę do wykonywania samodzielnych funkcji technicznych w budownictwie stanowi wpis do centralnego rejestru Głównego Inspektora Nadzoru Budowlanego oraz wpis na listę członków właściwej izby samorządu zawodowego.
- Od niniejszej decyzji służy odwołanie do Krajowej Komisji Kwalifikacyjnej Polskiej Izby Inżynierów Budownictwa w Warszawie, za pośrednictwem Okręgowej Komisji Kwalifikacyjnej Śl.OIIB w Katowicach w terminie 14 dni od dnia jej doręczenia.

PRZEWODNICZĄCY
OKRĘGOWEJ KOMISJI KWALIFIKACYJNEJ
ŚLĄSKIEJ OKRĘGOWEJ IZBY INŻYNIERÓW BUDOWNICTWA
Zogńiew Dzierżowicz
mgr inż. Zogńiew Dzierżowicz

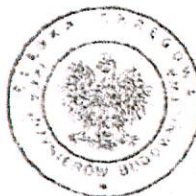

PRZEWODNICZĄCY RADY
ŚLĄSKIEJ OKRĘGOWEJ IZBY INŻYNIERÓW BUDOWNICTWA
Stefan Czarniecki
mgr inż. Stefan Czarniecki

Inż. Tomasz Radziej
Uprawnienia budowlane do projektowania
i kierowania robotami budowlanymi bez ograniczeń
w specjalności konstrukcyjno-budowlanej
numer ewid. SLK/0607/PWOK/04

za pełnię i wyfiakcie m

STAROSTWO POWIATOWE
w Wodzisławiu Śl.
ul. Bogumińska 2
44-200 Wodzisław Śl.

zakres:

- I. Na podstawie art. 12 ust. 1 pkt 1, 2 i art. 13 ust. 3 i 4 Prawa budowlanego w związku z § 4 ust. 2 rozporządzenia MGPIB z dnia 30 grudnia 1994 r. w sprawie samodzielnych funkcji technicznych w budownictwie Pan(i) Tomasz Radziej jest upoważniony(a) w specjalności **konstrukcyjno - budowlanej** do:
- projektowania, sprawdzania projektów budowlanych w specjalności objętej niniejszymi uprawnieniami i sprawowania nadzoru autorskiego,
 - kierowania robotami budowlanymi,
 - kierowania wytwarzaniem konstrukcyjnych elementów budowlanych oraz nadzoru i kontroli technicznej wytwarzania tych elementów,
 - wykonywania nadzoru inwestorskiego,
 - sprawowania kontroli technicznej utrzymania obiektów budowlanych bez ograniczeń.

ograniczenia:

- II. Zgodnie z § 5 ust. 3d w związku z ust. 3a i ust. 3b rozporządzenia MGPIB z dnia 30 grudnia 1994 r. w sprawie samodzielnych funkcji technicznych w budownictwie, - niniejsze uprawnienia budowlane, uprawniają również do projektowania i kierowania robotami budowlanymi przy wykonywaniu:
- a) dróg wewnętrznych,
 - b) dróg dojazdowych (D), dróg lokalnych (L), dróg zbiorczych (Z), w rozumieniu przepisów w sprawie warunków technicznych, jakim powinny odpowiadać drogi publiczne i ich usytuowanie,
 - c) dróg nie przeznaczonych do ruchu naziemnego i postoju statków powietrznych na terenie lotnisk,
 - d) dróg o nawierzchni gruntowej lub trawiastej przeznaczonych do ruchu naziemnego i postoju statków powietrznych na terenie lotnisk,
 - e) rozbiórek obiektów budowlanych, o których mowa w lit. a)-c),
 - f) budowy, przebudowy i remontu jednoprzęsłowych mostów, wiaduktów, estakad i kładek o rozpiętości przęsła do 20m,
 - g) budowy mostów składanych według stosownych instrukcji,
 - h) budowy rusztowań i kładek roboczych,
 - i) rozbiórek obiektów budowlanych, o których mowa w lit. f)-h) niewymagających uwzględnienia wpływów eksploatacji górniczej.

wyłączenia:

- III. Niniejsze uprawnienia, zgodnie z § 2 powołanego na wstępie rozporządzenia, nie obejmują działalności zawodowej w zakresie projektowania i budowy:
- instalacji urządzeń technicznych służących do utrzymania ruchu i transportu kolejowego,
 - urządzeń transportowych linowych i linowo-terenowych służących do publicznego przewozu osób w celach turystyczno-sportowych.

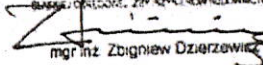
PRZEWODNICZĄCY
OKRĘGOWEJ KOMISJI KWALIFIKACYJNEJ
DLA SPECJALNOŚCI Z PRAC W BUDOWNICTWIE

mgr inż. Zbigniew Dzierżewicz

- Otrzymują:
1. Pan(i) Tomasz Radziej
Ks. Jana Pójdy 150E
44-213 Książenice
 2. Okręgowa Rada Izby
 3. Główny Inspektor
Nadzoru Budowlanego
 4. a/a

Inż. Tomasz Radziej
Upoważniona budowlana konstrukcyjna
kierowania robotami budowlanymi bez ograniczeń
w specjalności konstrukcyjno-budowlanej
nr ewid. SKX/1507/PWOK/01

20 grudnia 2012 r. w Wydziale

Temat: **PROJEKT ZAGOSPODAROWANIA DZIAŁKI, IMPREGNACJI DREWNIANEGO KOŚCIOŁA
pw. ŚW. ANNY W GOŁKOWICACH.**

STAROSTWO POWIATOWE
w Wodzisławiu Śl.
Strona 5
ul. Bogumińska 2
44-300 Wodzisław ŚL

3. Zaświadczenie o przynależności do izby

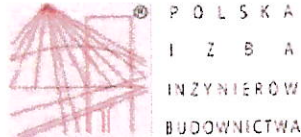

Zaświadczenie

o numerze weryfikacyjnym:
SLK-M9T-8R4-4TD *

Pan Tomasz Radziej o numerze ewidencyjnym SLK/BO/3215/05
adres zamieszkania ul. Ks. Jana Pajdy 150E, 44-213 Książenice
jest członkiem Śląskiej Okręgowej Izby Inżynierów Budownictwa i posiada wymagane
ubezpieczenie od odpowiedzialności cywilnej.
Niniejsze zaświadczenie jest ważne do dnia 2024-05-31.

Zaświadczenie zostało wygenerowane elektronicznie i opatrzone bezpiecznym podpisem elektronicznym
weryfikowanym przy pomocy ważnego kwalifikowanego certyfikatu w dniu 2023-05-22 roku przez:

Roman Karwowski, Przewodniczący Rady Śląskiej Okręgowej Izby Inżynierów Budownictwa.

(Zgodnie art. 5 ust 2 ustawy z dnia 18 września 2001 r. o podpisie elektronicznym (Dz. U. 2001 Nr 130 poz. 1450) dane w postaci
elektronicznej opatrzone bezpiecznym podpisem elektronicznym weryfikowanym przy pomocy ważnego kwalifikowanego certyfikatu są
równoważne pod względem skutków prawnych dokumentom opatrzonym podpisami własnoręcznymi.)

* Weryfikację poprawności danych w niniejszym zaświadczeniu można sprawdzić za pomocą numeru weryfikacyjnego zaświadczenia na
stronie Polskiej Izby Inżynierów Budownictwa www.piiib.org.pl lub kontaktując się z biurem właściwej Okręgowej Izby Inżynierów
Budownictwa.

Temat: **PROJEKT ZAGOSPODAROWANIA DZIAŁKI, IMPREGNACJI DREWNIANEGO KOŚCIOŁA
pw. ŚW. ANNY W GOŁKOWICACH.**

Strona 6
STAROSTWO POWIATOWE
w Wodzisławiu Śl.
ul. Bogumińska 2
44-300 Wodzisław Śl.

4. Opis techniczny – Projekt zagospodarowania działki

NAZWA ZAMIERZENIA IMPREGNACJA DREWNIANEGO KOŚCIOŁA
BUDOWLANEGO: pw. ŚW. ANNY WPISANEGO DO REJESTRU ZABYTKÓW POD NR
A/759/66
ADRES BUDOWY: 44-341 GOŁKOWICE
UL. 1 MAJA
identyfikator działki:
0002 GOŁKOWICE
Nr działki 688/121
jednostka ewidencyjna: 241505_2 GODÓW
INWESTOR: RZYMSKOKATOLICKA PARAFIA PODWYŻSZENIA KRZYŻA ŚW. I ŚW.
ANNY W GOŁKOWICACH
44-341 GOŁKOWICE
UL. 1 MAJA 133

PUNKTY OPISU TECHNICZNEGO:

1. DANE WYJŚCIOWE:	7
2. PRZEDMIOT OPRACOWANIA	7
3. WARUNKI REALIZOWANIA INWESTYCJI	7
4. STAN ISTNIEJĄCY - SYTUACJA I ZAGOSPODAROWANIE DZIAŁKI	7
5. PROJEKTOWANE ZAGOSPODAROWANIE DZIAŁKI	7
6. KOLIZJE	8
7. ZAKRES ODDZIAŁYWANIA NA OTOCZENIE	8

Temat: **PROJEKT ZAGOSPODAROWANIA DZIAŁKI, IMPREGNACJI DREWNIANEGO KOŚCIOŁA
pw. ŚW. ANNY W GOŁKOWICACH.**

STAROSTWO POWIATOWE
w Wodzisławiu Śl.
ul. Bogumińska 2
44-300 Wodzisław Śl.

Strona 7

1. DANE WYJŚCIOWE:

- Uzgodnienia z Inwestorem
- Ustawa „Prawo budowlane” z dnia 7 lipca 1994 r. (wraz z późniejszym zmianami)
- Ustawa o ochronie zabytków i opiece nad zabytkami z dnia 23 lipca 2003 r. (wraz z późniejszym zmianami)
- Podkłady mapowe
- Uzgodnienia z WKZ przez Pozwolenie nr K/1281/2023 z dnia 7 listopada 2023 r. Śląskiego Wojewódzkiego Konserwatora Zabytków.
- Wizja lokalna
- Aktualne normy i przepisy
- Zapisy MPZP dla Gminy Godów Uchwała XXXVIII/276/2017 z dnia 27.11.2017 r.

2. PRZEDMIOT OPRACOWANIA

Przedmiotem opracowania jest projekt budowlany wykonania impregnacji drewnianego kościoła pw. św. Anny w Gołkowicach przy ul. 1 Maja na działce nr 688/121.

3. WARUNKI REALIZOWANIA INWESTYCJI

3.1. Plan zagospodarowania przestrzennego

Na podstawie miejskiego planu zagospodarowania przestrzennego dla gminy Godów na podstawie Uchwały XXXVIII/276/2017 z dnia 27.11.2017 r. na przedmiotowa działka nr 688/121 w miejscowości Gołkowice przy ul. 1 Maja znajduje się obiekt sakralny.

3.2. Rejestr zabytków oraz ochrona na podstawie ustaleń planu miejscowego

Na działce zlokalizowany jest objęty inwestycją obiekt sakralny wpisany do rejestru zabytków województwa śląskiego pod nr A/759/66.

3.3. Eksploatacja górnicza

Działka, na której zlokalizowany jest przedmiotowy obiekt sakralny, znajduje się poza obszarem wpływów eksploatacji górnicznej.

3.4. Informacje i dane o istniejącym i przewidzianych zagrożeniach dla środowiska oraz higieny i zdrowia użytkowników i otoczenia.

Nie dotyczy.

4. STAN ISTNIEJĄCY - SYTUACJA I ZAGOSPODAROWANIE DZIAŁKI

Działka nr 688/121 zlokalizowana przy ulicy 1 Maja w Gołkowicach o pow. 878,00 m² jest działką zabudowaną obiektem sakralnym o powierzchni zabudowy 292,00 m² wraz z uzbrojeniem w instalację wodną i elektryczną. Granice działki oraz ich lokalizacje przedstawione zostały na mapie zasadniczej w skali 1:1000. Przedmiotowy teren leży w bezpośrednim sąsiedztwie z działkami zabudowanymi budynkami mieszkalnymi, drogą 1 Maja oraz drogą dojazdową do posesji przy ul. 1 Maja 41.

5. PROJEKTOWANE ZAGOSPODAROWANIE DZIAŁKI

Nie dotyczy.

6. Kolizje

Nie dotyczy.

Temat: **PROJEKT ZAGOSPODAROWANIA DZIAŁKI, IMPREGNACJI DREWNIANEGO KOŚCIOŁA
pw. ŚW. ANNY W GOŁKOWICACH.**

Strona 8

7. ZAKRES ODDZIAŁYWANIA NA OTOCZENIE

7.1. Obszar oddziaływania.

- ze względu na charakter inwestycji obszar oddziaływania obiektu nie zmienia się i mieści się w całości w granicach przedmiotowej działki nr 688/121, na której roboty zostały zaprojektowane.

7.2. Lokalizacja względem sąsiednich granic i zakres oddziaływania.

Projektowane roboty nie są inwestycją uciążliwą dla terenów sąsiednich oraz nie wpływa ujemnie na tereny sąsiednich nieruchomości.

7.3. Wpływ inwestycji na otoczenie.

Realizacja projektowanych robót nie będzie miało negatywnego wpływu na środowisko i nie spowoduje żadnych ujemnych zjawisk i nie będzie uciążliwe dla otoczenia.

Ze względu na zastosowane rozwiązania organizacyjne i techniczne mające na celu ochronę środowiska w czasie prowadzonych robót malarsko impregnacyjnych, inwestycja nie będzie oddziaływać na istniejące w danym rejonie formy ochrony przyrody.

inż. Tomasz Radziej
TR
Uprawnienia budowlane do projektowania
i kierowania robotami budowlanymi bez ograniczeń
w specjalności konstrukcyjno-budowlanej
nr świad. 51.K/06.07/PWOK/04
Tomasz Radziej

PROJEKT ZAGOSPODAROWANIA DZIAŁKI

skala 1:1000

Nr 0153/24 z dnia 26.02.2024

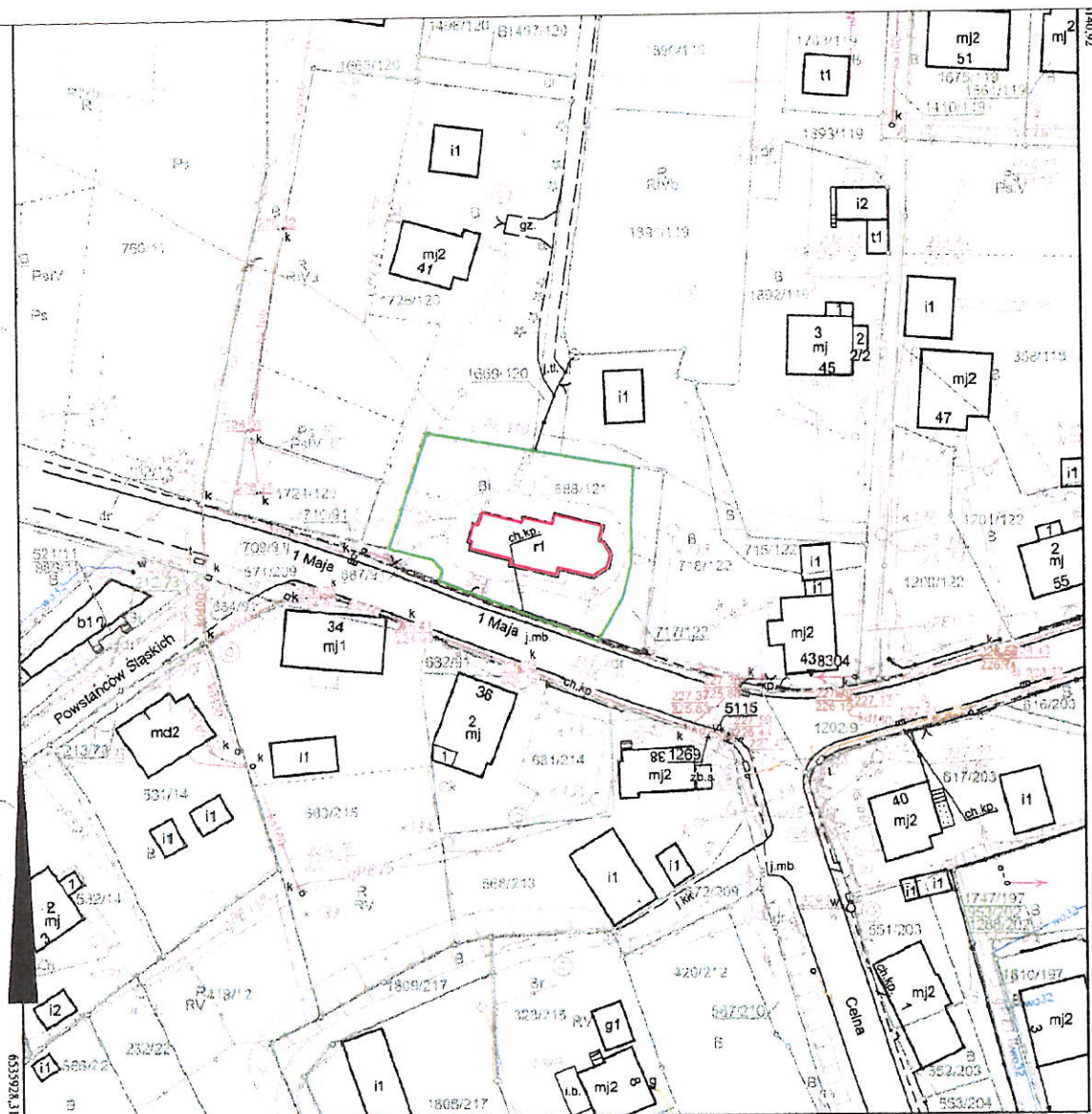

Sporządził: Daria Rek, dnia: 01-09-2023 r.
WG.6642.1.2696.2023

Nazwa organu prowadzącego państwowy zasób geodezyjny i kartograficzny	Starosta Wodzisławski
Identyfikator ewidencyjny materiału zasobu	P2415. 2014. 2
Nazwa materiału zasobu	mapa zasadnicza
Data wykonania kopii materiału zasobu	2023-09-01
Imię, nazwisko i podpis osoby reprezentującej organ	z up. STAROSTY inż. Daria Rek INSPEKTOR

inż. Tomasz Radziej

Uprawnienia budowlane do projektowania i kierowania robotami budowlanymi bez ograniczeń w specjalności konstruktorsko-budowlanej nr ewid. SLK/0607/PWOK/04

za podpis z oryginalem

LEGENDA

- - przedmiotowy budynek
- - granica działki

Temat: Impregnacja drewnianego kościoła pw Św. Anny w Gólkowicach	
Adres inwestycji: 44-341 Gólkowice, ul. 1 Maja, dz. nr 688/121	
Inwestor: Rzymskokatolicka Parafia Podwyższenia Krzyża Św. i Św. Anny w Gólkowicach	skala 1:1000
Tytuł rys.: PROJEKT ZAGOSPODAROWANIA DZIAŁKI	
Projektant: inż. Tomasz Radziej nr upr. SLK/0607/PWOK/04	rys. nr 1
data 02.2024	

TOM II

PROJEKT ARCHITEKTONICZNO-BUDOWLANY

NAZWA ZAMIERZENIA BUDOWLANEGO:	IMPREGNACJA DREWNIANEGO KOŚCIOŁA pw. ŚW. ANNY WPISANEGO DO REJESTRU ZABYTKÓW POD NR A/759/66	
ADRES BUDOWY:	44-341 GOŁKOWICE UL. 1 MAJA identyfikator działki: 0002 GOŁKOWICE Nr działki 688/121 jednostka ewidencyjna: 241505_2 GODÓW	
OBIEKT:	KATEGORIA X - BUDYNKI KULTU RELIGIJNEGO	
INWESTOR:	RZYMSKOKATOLICKA PARAFIA PODWYŻSZENIA KRZYŻA ŚW. I ŚW. ANNY W GOŁKOWICACH 44-341 GOŁKOWICE UL. 1 MAJA 133	
BRANŻA:	ARCHITEKTONICZNO BUDOWLANA	
ZESPÓŁ PROJEKTOWY:	PROJEKTANT:	TOMASZ RADZIEJ NR. UPR. SLK/0607/PWOK/04 NR. EWID. SLK/BO/3215/05 
DATA OPRACOWANIA:	LUTY 2024	

Temat: **PROJEKT ARCHIT.BUD. IMPREGNACJI DREWNIANEGO KOŚCIOŁA pw. ŚWI. ANNY**
W GOŁKOWICACH.

Strona 1

SPIS TREŚCI

1.	OŚWIADCZENIE PROJEKTANTA – PROJEKT ARCHITEKTONICZNO-BUDOWLANY	2
2.	UPRAWNIENIA PROJEKTANTA	3
3.	ZAŚWIADCZENIE O PRZYNALEŻNOŚCI DO IZBY	5
4.	OPIS TECHNICZNY – PROJEKT ARCHITEKTONICZNO-BUDOWLANY	6

PROJEKT ARCHITEKTONICZNO-BUDOWLANY

Temat: **PROJEKT ARCHIT.BUD. IMPREGNACJI DREWNIANEGO KOŚCIOŁA pw. ŚW. ANNY
W GOŁKOWICACH.**

Strona 2

1. Oświadczenie projektanta – Projekt architektoniczno-budowlany

Rybnik , 12.02.2024r.

Zgodnie, z art. 34 ust. 3d pkt.3 Ustawy z dnia 7 lipca 1994r. Prawo budowlane (Dz.U. z 2021r. Poz. 2351)
niniejszym oświadczam, iż dokumentacja techniczna pt.:

NAZWA ZAMIERZENIA
BUDOWLANEGO:

**IMPREGNACJA DREWNIANEGO KOŚCIOŁA
pw. ŚW. ANNY WPISANEGO DO REJESTRU ZABYTKÓW POD NR
A/759/66**

ZAKRES:

PROJEKT ARCHITEKTONICZNO-BUDOWLANY

BRANŻA:

BUDOWLANA

ADRES BUDOWY:

**44-341 GOŁKOWICE
UL. 1 MAJA
identyfikator działki: 0002 GOŁKOWICE
Nr działki 688/121
jednostka ewidencyjna: 241505_2 GODÓW**

INWESTOR:

**RZYMSKOKATOLICKA PARAFIA PODWYŻSZENIA KRZYŻA ŚW. I ŚW.
ANNY W GOŁKOWICACH
44-341 GOŁKOWICE
UL. 1 MAJA 133**

jest kompletna ze względu na cel któremu ma służyć oraz wykonana jest zgodnie
z obowiązującymi przepisami i zasadami wiedzy technicznej.

Projektant: *Inż. Tomasz Budziej*

Uprawnienia budowlane do projektowania
i kierowania robotami budowlanymi bez ograniczeń
w specjalności konstrukcyjno-budowlanej

nr ewid. SLK/0607/PWOK/04
(pieczęć i podpis)

Temat: **PROJEKT ARCHIT.BUD. IMPREGNACJI DREWNIANEGO KOŚCIOŁA pw. ŚW. ANNY
W GOŁKOWICACH.**

Strona 3

2. Uprawnienia projektanta

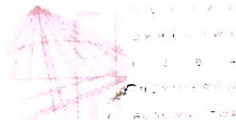

SLK/OKK/7131.7132/0607/04

Katowice, dnia 29 listopada 2004 r.

DECYZJA

Na podstawie art. 24 ust. 1 pkt 2 ustawy z dnia 15 grudnia 2000 r. o samorządach zawodowych architektów, inżynierów budownictwa oraz urbanistów (Dz.U. z 2001 r. Nr 5, poz. 42 z późn. zm.), art. 13 ust. 1 pkt 1 i 2, art. 14 ust. 1 pkt 2 ustawy z dnia 7 lipca 1994 r. Prawo budowlane (Dz.U. z 2000 r. Nr 105, poz. 1126 z późn. zm.) oraz § 9 ust. 1 rozporządzenia Ministra Gospodarki Przemysłowej i Budownictwa z dnia 30 grudnia 1994 r. w sprawie samodzielnych funkcji technicznych w budownictwie (Dz.U. z 1995 r. Nr 8, poz. 38, z późn. zm.) w związku z art. 104 Kodeksu postępowania administracyjnego (Dz.U. z 2000 r. Nr 98, poz. 1071 z późn. zm.)

**Okręgowa Komisja Kwalifikacyjna Śl.OiIB
n a d a j e**

Panu(i) Tomaszowi Radziej
Inż. budownictwa
ur. dnia 28-05-1972 w Rybniku

UPRAWNIENIA BUDOWLANE
numer ewidencyjny SLK/0607/PWOK/04

**do projektowania i kierowania robotami budowlanymi bez ograniczeń
w specjalności konstrukcyjno - budowlanej**

UZASADNIENIE

Okręgowa Komisja Kwalifikacyjna Śląskiej Okręgowej Izby Inżynierów Budownictwa w Katowicach na podstawie protokołów z postępowania kwalifikacyjnego oraz z przeprowadzonego egzaminu, uchwałą Nr 14/04 z dnia 29 listopada 2004 r. stwierdziła, że Pan(i) **Tomasz Radziej** posiada wymagane prawem: wykształcenie i praktykę zawodową oraz uzyskał(a) pozytywny wynik egzaminu - konieczne do uzyskania uprawnień budowlanych do projektowania i kierowania robotami budowlanymi bez ograniczeń w specjalności konstrukcyjno - budowlanej

Szczegółowy zakres uprawnień jest określony na odwołanie niniejszej decyzji

Pouczenie

1. Zgodnie z art. 12 ust. 7 w/w ustawy Prawo budowlane – podstawą do wykonywania samodzielnych funkcji technicznych w budownictwie stanowi wpis do centralnego rejestru Głównego Inspektora Nadzoru Budowlanego oraz wpis na listę członków właściwej izby samorządu zawodowego.
2. Od niniejszej decyzji służy odwołanie do Krajowej Komisji Kwalifikacyjnej Polskiej Izby Inżynierów Budownictwa w Warszawie, za pośrednictwem Okręgowej Komisji Kwalifikacyjnej Śl.OiIB w Katowicach w terminie 14 dni od dnia jej doręczenia.

PRZEWODNICZĄCY
OKRĘGOWEJ KOMISJI KWA
LIKACYJNEJ
ŚLĄSKIEJ OKRĘGOWEJ
IZBY INŻYNIERÓW
BUDOWNICTWA
mgr inż. Zbigniew Dzierżewicz

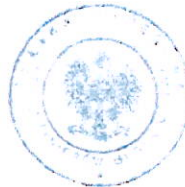

PRZEWODNICZĄCY RADY
SAMORZĄDOWEJ INŻYNIERÓW
BUDOWNICTWA
WODZISŁAWIÓW ŚL.
mgr inż. Stefan Czarniecki

inż. Tomasz Radziej

Uprawnienia budowlane do projektowania
i kierowania robotami budowlanymi bez ograniczeń
w specjalności konstrukcyjno-budowlanej
nr ewid. SLK/0607/PWOK/04

za zgodności z oryginałem

PROJEKT ARCHITEKTONICZNO-BUDOWLANY

Temat: **PROJEKT ARCHIT.BUD. IMPREGNACJI DREWNIANEGO KOŚCIOŁA pw. ŚW. ANNY
W GOŁKOWICACH.**

Strona 4

zakres:

- I. Na podstawie art. 12 ust. 1 pkt 1, 2 i art. 13 ust. 3 i 4 Prawa budowlanego w związku z § 4 ust. 2 rozporządzenia MGPIB z dnia 30 grudnia 1994 r. w sprawie samodzielnych funkcji technicznych w budownictwie Pan(i) **Tomasz Radziej** jest upoważniony(a) w specjalności **konstrukcyjno - budowlanej** do:
- projektowania, sprawdzania projektów budowlanych w specjalności objętej niniejszymi uprawnieniami i sprawowania nadzoru autorskiego,
 - kierowania robotami budowlanymi,
 - kierowania wytwarzaniem konstrukcyjnych elementów budowlanych oraz nadzoru i kontroli technicznej wytwarzania tych elementów,
 - wykonywania nadzoru inwestorskiego,
 - sprawowania kontroli technicznej utrzymania obiektów budowlanych **bez ograniczeń.**

ograniczenia:

- II. Zgodnie z § 5 ust. 3d w związku z ust. 3a i ust. 3b rozporządzenia MGPIB z dnia 30 grudnia 1994 r. w sprawie samodzielnych funkcji technicznych w budownictwie, - niniejsze uprawnienia budowlane, uprawniają również do projektowania i kierowania robotami budowlanymi przy wykonywaniu:
- a) dróg wewnętrznych,
 - b) dróg dojazdowych (D), dróg lokalnych (L), dróg zbiorczych (Z), w rozumieniu przepisów w sprawie warunków technicznych, jakim powinny odpowiadać drogi publiczne i ich usytuowanie,
 - c) dróg nie przeznaczonych do ruchu naziemnego i postoju statków powietrznych na terenie lotnisk,
 - d) dróg o nawierzchni gruntowej lub trawiastej przeznaczonych do ruchu naziemnego i postoju statków powietrznych na terenie lotnisk,
 - e) rozbiórek obiektów budowlanych, o których mowa w lit. a)-c),
 - f) budowy, przebudowy i remontu jednoprzęsłowych mostów, wiaduktów, estakad i kładek o rozpiętości przęsła do 20m,
 - g) budowy mostów składanych według stosownych instrukcji,
 - h) budowy rusztowań i kładek roboczych,
 - i) rozbiórek obiektów budowlanych, o których mowa w lit. f)-h) niewymagających uwzględnienia wpływów eksploatacji górniczej.

wyłączenia:

- III. Niniejsze uprawnienia, zgodnie z § 2 powołanego na wstępie rozporządzenia, nie obejmują działalności zawodowej w zakresie projektowania i budowy:
- instalacji urządzeń technicznych służących do utrzymania ruchu i transportu kolejowego,
 - urządzeń transportowych linowych i linowo-terenowych służących do publicznego przewozu osób w celach turystyczno-sportowych.

PRZEWODNICZĄCY
OKRĘGOWA RADA INŻYNIERÓW
BUDOWLANYCH W WODZISŁAWIU ŚL.

mgr inż. Zbigniew Dzierżewicz

Otrzymują:

1. Pan(i) Tomasz Radziej
Ks. Jana Pajdy 150E
44-213 Książenice
2. Okręgowa Rada Izby
3. Główny Inspektor
Nadzoru Budowlanego
4. a/a

Inż. Tomasz Radziej
Uprawnienia budowlane do projektowania
i kierowania robotami budowlanymi bez ograniczeń
w specjalności konstrukcyjno-budowlanej
nr swid. 51K/0307/PWOK/03

Za zgodność z oryginałem

Temat: **PROJEKT ARCHIT.BUD. IMPREGNACJI DREWNIANEGO KOŚCIOŁA pw. ŚW. ANNY
W GOŁKOWICACH.**

Strona 5

3. Zaświadczenie o przynależności do izby

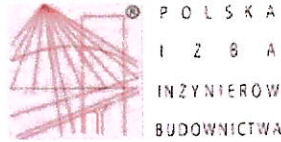

Zaświadczenie

o numerze weryfikacyjnym:
SLK-M9T-8R4-4TD *

Pan Tomasz Radziej o numerze ewidencyjnym SLK/BO/3215/05
adres zamieszkania ul. Ks. Jana Pajdy 150E, 44-213 Książenice
jest członkiem Śląskiej Okręgowej Izby Inżynierów Budownictwa i posiada wymagane
ubezpieczenie od odpowiedzialności cywilnej.
Niniejsze zaświadczenie jest ważne do dnia 2024-05-31.

Zaświadczenie zostało wygenerowane elektronicznie i opatrzone bezpiecznym podpisem elektronicznym
weryfikowanym przy pomocy ważnego kwalifikowanego certyfikatu w dniu 2023-05-22 roku przez:

Roman Karwowski, Przewodniczący Rady Śląskiej Okręgowej Izby Inżynierów Budownictwa.

(Zgodnie art. 5 ust 2 ustawy z dnia 18 września 2001 r. o podpisie elektronicznym (Dz. U. 2001 Nr 130 poz. 1450) dane w postaci elektronicznej opatrzone bezpiecznym podpisem elektronicznym weryfikowanym przy pomocy ważnego kwalifikowanego certyfikatu są równoważne pod względem skutków prawnych dokumentom opatrzonym podpisami własnoręcznymi.)

* Weryfikację poprawności danych w niniejszym zaświadczeniu można sprawdzić za pomocą numeru weryfikacyjnego zaświadczenia na stronie Polskiej Izby Inżynierów Budownictwa www.piib.org.pl lub kontaktując się z biurem właściwej Okręgowej Izby Inżynierów Budownictwa.

Temat: **PROJEKT ARCHIT.BUD. IMPREGNACJI DREWNIANEGO KOŚCIOŁA pw. ŚW. ANNY
W GOŁKOWICACH.**

Strona 6

4. Opis techniczny – Projekt architektoniczno-budowlany

NAZWA ZAMIERZENIA
BUDOWLANEGO: **IMPREGNACJA DREWNIANEGO KOŚCIOŁA
pw. ŚW. ANNY WPISANEGO DO REJESTRU ZABYTKÓW POD NR
A/759/66**

ADRES BUDOWY: **44-341 GOŁKOWICE
UL. 1 MAJA
identyfikator działki: 0002 GOŁKOWICE
Nr działki 688/121
jednostka ewidencyjna: 241505_2 GODÓW**

INWESTOR: **RZYMSKOKATOLICKA PARAFIA PODWYŻSZENIA KRZYŻA ŚW. I ŚW.
ANNY W GOŁKOWICACH
44-341 GOŁKOWICE
UL. 1 MAJA 133**

PUNKTY OPISU TECHNICZNEGO:

1. DANE WYJŚCIOWE:	7
2. CHARAKTERYSTYKA OBIEKTU	7
3. PROGRAM PRAC KONSERWATORSKICH	8
4. DOKUMENTACJA FOTOGRAFICZNA	9

Temat: **PROJEKT ARCHIT.BUD. IMPREGNACJI DREWNIANEGO KOŚCIOŁA pw. ŚW. ANNY
W GOŁKOWICACH.**

Strona 7

1. DANE WYJŚCIOWE:

- Uzgodnienia z Inwestorem
- Ustawa „Prawo budowlane” z dnia 7 lipca 1994 r. (wraz z późniejszym zmianami)
- Ustawa o ochronie zabytków i opiece nad zabytkami z dnia 23 lipca 2003 r. (wraz z późniejszym zmianami)
- Podkłady mapowe
- Uzgodnienia z WKZ przez Pozwolenie nr K/1281/2023 z dnia 7 listopada 2023 r. Śląskiego Wojewódzkiego Konserwatora Zabytków.
- Wizja lokalna
- Aktualne normy i przepisy
- MPZP miejscowości.

2. CHARAKTERYSTYKA OBIEKTU:

Kościół św. Anny w Gołkowicach – drewniany, zabytkowy kościół filialny obrządku rzymskokatolickiego w Gołkowicach.

Obecny kościół stoi na miejscu wcześniejszego, który ze względu na zły stan techniczny został rozebrany. Do nowego kościoła pozyskano w 1873 roku wieżę z rozbieranego w tym czasie gotyckiego kościoła w Pruchnej (również pod wezwaniem św. Anny). W 1877 roku położono betonowe podwaliny pod kościół i zaczęto wznosić jego ściany. W kolejnym roku kościół był gotowy.

Kościół jest orientowany, konstrukcji słupowej, posadowiony na betonowych fundamentach. Wieża kościoła jest kwadratowa o pochyłych ścianach, w górnej części z izbicą zwieńczoną ośmiopoliowym piramidalnym hełmem. Prezbiterium jest nieco niższe od nawy. W środkowej części kalenicy prezbiterium znajduje się ośmioboczna sygnaturka z otwartą latarnią. Wzdłuż południowej ściany nawy umieszczono soboty.

Kościół posadowiony na betonowych fundamentach, posiada konstrukcję słupową z zastosowaniem szalowania.

Kościół był wielokrotnie remontowany, miało to miejsce w latach 1953, 2006, 2010, 2013 i 2014. Remonty kościoła były wykonywane na podstawie uzyskanych uzgodnień i pozwoleń Śląskiego Wojewódzkiego Konserwatora Zabytków w Katowicach tj:

- 2006 – pozwolenie WKZ 1302/06 z dnia 13.07.2006 r.,
- 2006 – pozwolenie WKZ 1627/06 z dnia 18.10.2006 r.,
- 2010 – pozwolenie WKZ 315/10 z dnia 22.03.2010 r.,
- 2013 – pozwolenie WKZ 1511/13 z dnia 27.06.2013 r.,
- 2014 – pozwolenie WKZ 2285/14 z dnia 20.03.2014 r.

Temat: **PROJEKT ARCHIT.BUD. IMPREGNACJI DREWNIANEGO KOŚCIOŁA pw. ŚW. ANNY
W GOŁKOWICACH.**

Strona 8

3. PROGRAM PRAC KONSERWATORSKICH :

W zakres proponowanych prac przewidziano przeprowadzenie kompleksowej renowacji drewnianego poszycia wszystkich ścian kościoła wraz z oknami i drewnianymi żaluzjami oraz ganka sobót. Powierzchnia ścian oraz dachu przewidziana do renowacji wynosi około 1230 m².

Prace związane z odnowieniem zabytku będą prowadzone etapowo:

- roboty przygotowawcze, neutralizujące mikroorganizmy oraz impregnacja właściwa,
- renowacja krzyża z 1885 r. znajdującego się w obrębie kościoła.

Program robót:

I. Kompleksowa renowacja poszycia wszystkich ścian

- odczyszczenie zmurszałej powłoki malarskiej na całej drewnianej powierzchni kościoła tzn. gontu i deskowanie poprzez:

- a) dezynfekcję chemiczną metodą opryskania miejsc zaatakowanych przez glony, mchy i porosty środkiem do dezynfekcji Remmers Grunbelag-Enferne,
- b) po wysuszeniu, mechaniczne oczyszczenie powierzchni drewna miękkimi szczotkami w celu usunięcia pozostałości po grzybach i glonach,
- c) delikatne przemycie powierzchni drewna wodą z detergentem (0,1 % roztwór w wodzie) w celu usunięcia brudu i kurzu,
- d) wysuszenie powierzchni drewna.

- sprawdzenie po odczyszczeniu stanu zachowania drewnianych elementów,
- przeprowadzenie prób malarskich w celu scalenia kolorystycznego,
- impregnacja gontu i deskowania środkiem impregacyjnym:

- scalenie kolorystyczne Icopal GontoX W6 + Icopal Siplast Primer SBS (dodatek primera do uzyskania odpowiedniej barwy)
- impregnacja preparatem Icopal GontoX W6

inż. Tomasz Radziej
Uprawnienia budowlane do projektowania
i kierowania robotami budowlanymi bez ograniczeń
w specjalności konstrukcyjno-budowlanej
nr ewid. SLK/0607/PWCX/04

Tomasz Radziej

Temat: **PROJEKT ARCHIT.BUD. IMPREGNACJI DREWNIANEGO KOŚCIOŁA pw. ŚW. ANNY
W GOŁKOWICACH.**

Strona 9

4. DOKUMENTACJA FOTOGRAFICZNA :



Zdjęcia drewnianego kościoła pw. św. Anny w Gołkowicach z widocznym stanem technicznym powłoki malarskiej na istniejącym goncie i szalowaniu.

Temat: **PROJEKT ARCHIT. BUD. IMPREGNACJI DREWNIANEGO KOŚCIOŁA pw. ŚW. ANNY
W GOŁKOWICACH.**

Strona 10

